



今月の表紙

※表紙はイメージ図です。
(関連記事P2-3)

児童・幼児用の大型複合遊具が

NEW OPEN!

さとこうえん
in あさひの郷公園

今月の主な内容

- P 4 公共施設等総合管理計画を策定
- P 6 かみいち総合病院から
- P 8 お知らせページ
- P12 イベント・募集・福祉
- P14 文化・スポーツ
- P16 保健だより
- P18 まちの動き・話題



のぼる

チャレンジクライム
チャレンジ精神を
刺激する
クライムです!



アクセス階段
誰でも登りやすい
メインデッキに
続く階段。

ロックフロック
リアルな岩の質感が
冒険心を刺激!



三角クライム
三角のパイプに
手足をかけて
登ろう!



ツタクライム
くるくるとした
植物のツタのような
クライム。

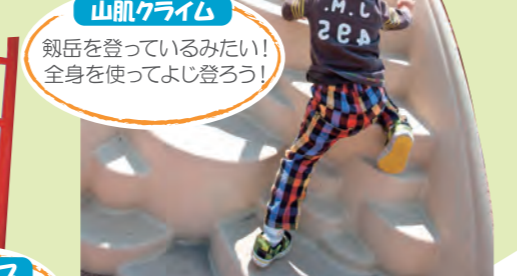

山肌クライム
剣岳に登っているみたい!
全身を使ってよじ登ろう!



タラップ
梯子のような
クライムだよ!



ウォールクライム
握りに手足をかけて、
登ります。



リーフクライム
葉っぱのような
クライムです。



リングクライム
連なったリングを
登ろう!



マウンテンクライム
お山のような
クライムだよ!

▲ 複合遊具アイテム「のぼる」の一例です。
他にも楽しい遊具がたくさんあります。

さと あさひの郷公園

住所 上市町郷柿沢 589 駐車場 82 台

お問い合わせ先 産業課 農林整備班 (内線 326)



平成16年に新町制50周年を記念して「水と緑」をテーマに整備したあさひの郷公園。ここへ、幼児用遊具機能と、児童用遊具機能を備えた大型複合遊具を新しく整備しました。

上市町の中心部からやや北にあるこの公園は、のどかな田園地帯の中にあります。天気が良い日には町が誇る剣岳がとてもよく見えます。公園内には常緑樹や低木を含め、68種類3600本の樹木が植えられており、四季を通じて町民の憩いの場所になっています。これからの季節には植樹された木々の新緑やあじさいの花を楽しむことができます。毎年12月には、町商工会がイルミネーションコンテストを開催し、公園内が幻想的な空間になります。

今後、子どもたちが元気いっぱい体を動かして遊ぶことのできる大型複合遊具が加わり、親子連れなどの憩いの場として大勢の来場者が見込まれます。

健康とやすらぎの場として、皆さん、ぜひご利用ください。

公園へ
行こう!

元気いっぱい外遊び

思いっきり遊ぼう!



あさひの郷公園に新たに「大型複合遊具」を設置しました
(対象 幼児～児童)





公共施設等総合管理計画を策定

写真 町保健福祉総合センター

- 計画期間 2016～2045年度
- 対象施設 上市町が所有する全ての公共施設など

お問い合わせ先
財務課財政班
(内線 161)

(詳細は、町ホームページ等でご確認ください。)

策定の背景

上市町では、町民に対する行政サービスの向上を目指して、これまで公共施設等の整備を行ってきました。その結果、公共施設等は町民の生活を支え、生活の質や豊かさを向上させ、活力ある地域社会を形成することに寄与してきました。しかし、これらの公共施設等は、耐用年数の超過や老朽化により、今後一斉に更新時期を迎えます。また、超高齢社会の到来や少子化による急激な将来人口の減少、住民ニーズや社会情勢の変化もあることから、公共施設等の維持・管理・更新を計画的に行っていくための基本計画として、本計画を策定しました。

本計画における公共施設等

学校、公民館、体育施設等の公共施設、庁舎等の公用施設その他の町が所有する建築物その他の工作物(道路、橋りょう、上下水道等のインフラ資産を含む。)を指します。

人口ビジョンが目指す将来人口推計

「上市町人口ビジョン」では、社会移動(転入と転出)が回復(転入が増加)すると仮定した将来人口推計を行っていますが、全体的な人口減少が見込まれており、特に生産年齢人口の減少が目立ちます。

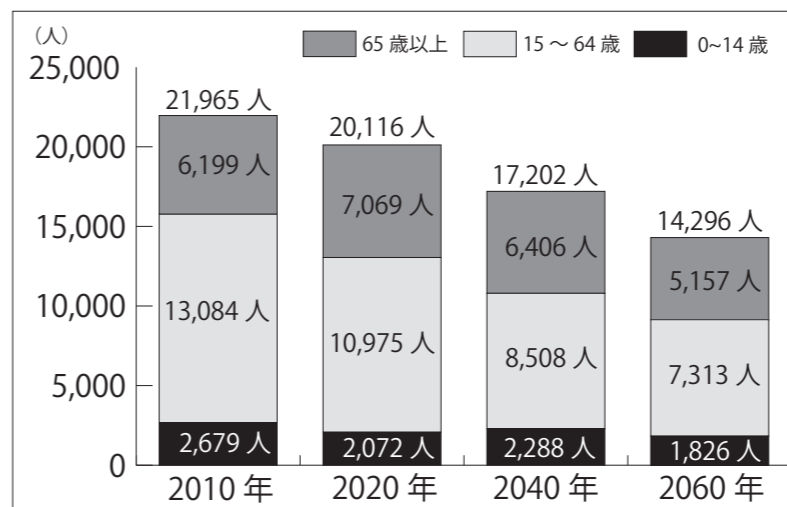

▲上市町が目指す将来推計人口

歳入と歳出のバランス

現状

過去10年間(2006年度～2015年度)の歳入平均は99・3億円となっていて、年度ごとによって多少の増減はありますが概ね左の表のようになっています。今後の見通しもほぼ同じような歳入を見込んでいますが、歳入は減少傾向になることが予測されます。

歳入

① 自主財源	② 依存財源
約 37 億円 町税、使用料・負担金など	約 62 億円 地方交付税、国・県支出金、町債など

歳出

① 義務的経費	② 投資的経費	③ その他経費
約 37 億円 人件費、扶助費、公債費など	約 15 億円 建設・修繕費など	約 45 億円 物件費、補助費など

更新コスト試算

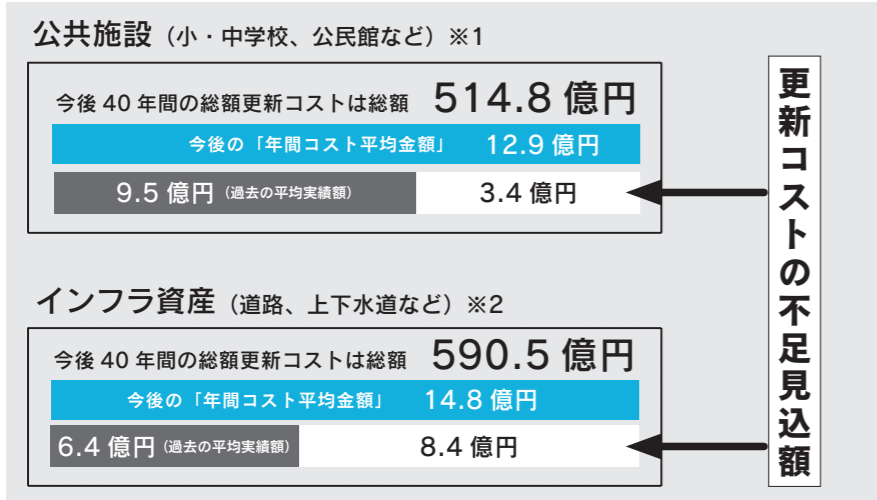

公共施設等の更新費用はどのくらい?

試算

「今後40年間における公共施設等の更新コスト」を左記のとおり試算し、「過去の投資的経費の実績」と比較しました。両者の差額が「更新コストの不足額」として見込まれます。

公共施設等は今後どうやって維持していくの?

結論

公共施設は、施設総量に係る具体的な削減目標は計画当初では見込まず、適正な維持管理、長寿命化等によりライフサイクルを延ばすことで、将来負担を均衡させ、抑えるようにしていきます。中長期的には、施設総量の削減を目的とし、それらのコスト削減等を見込んで、今後の更新費用に充てる財源の確保に努めます。インフラ資産は、廃止・転用することが難しいため、現存するインフラを維持することを前提としながらも、更新費用不足額と将来の人口減少を踏まえ、必要かつ適切な維持管理及び更新に努めます。



▲昨年度、耐震改修を行った働く婦人の家(写真左)

※1 公共施設 (庁舎等公用施設等の建築物を含む。)

役場庁舎、保健福祉総合センター、保育所、児童館、町営住宅、丸山総合公園等公園施設、小・中学校、公民館、体育施設、北アルプス文化センター等

ワンポイント

普通会計に属する公共施設は88か所(小規模なものを除く)。そのうち、未耐震施設は6か所。その延床面積は4,279.3㎡で全体の3.4%であり、ほとんどの公共施設で耐震化が完了しています。

※2 インフラ資産

区分	延長
1級(幹線)町道	28,920 m
2級(幹線)町道	51,771 m
その他の町道	250,763 m
橋りょう	199本 1,895 m
上水道総延長	252,881 m
下水道総延長	80,930 m
農道総延長	12,083 m
林道総延長	80,695 m

音杉保育園幼年消防クラブ



ひまわり組のみなさん (その1)

消防団員募集！

『自分たちのまちを自分たちで守る』もしもの時はまちを守るリーダーとして、今、新たな消防団員のチカラが求められています。地域のために、あなたの『チカラ』を発揮してみませんか？

消防団に興味を持たれた方や、消防団に参加したいと思われた方は、最寄りの上市町消防団各分団又は上市消防署までお問合せください。

平成 29 年度全国統一防火標語

火の用心 ことばを形に 習慣に

防火管理者資格取得講習の開催について (魚津会場)

開催日時 ①6月28日(水)9:20~16:50頃 ②6月29日(木)9:20~15:55頃
申請期間 5月26日(金)から31日(水)まで 会場 新川文化ホール 第3・4展示ホール (魚津市宮津110)
お問い合わせ先 富山県東部消防組合消防本部 消防課 ☎0765-24-7978

富山県東部消防組合職員採用試験

平成 30 年 4 月に採用予定の職員を募集します。

【一次試験の日程】平成 29 年 7 月 2 日(日)
【申込期間】4月27日(木)から6月7日(水)まで
※申込方法・試験方法などの詳細については、下記までお問い合わせください。

◎富山県東部消防組合ホームページにも受験案内を掲載しています。また、申込用紙と受験票をダウンロードして利用できます。
http://www.toyama-toubu119.jp

【申込用紙の請求・申込・お問い合わせ先】
富山県東部消防組合 総務課人事係
〒937-0805 富山県魚津市本江 3197-1
☎ 0765-24-0119
E-mail : soumu@toyama-toubu119.jp

Table with columns: 募集区分, 採用人数, 受験資格 (次の要件をすべて満たす人). Rows include 上級 (2名程度) and 中級 (若干名) with specific requirements for residence, birth date, and education.

(注) 1. 富山県東部消防組合管轄内は、魚津市、滑川市、上市町、舟橋村です。
2. 年齢制限理由：任期の定めのない採用で、新規学卒者と併せて同一募集枠での募集のため。

公 民館だより

◎公民館行事

Table of community center events with columns: 公民館名, 内容, 実施日. Includes events like '盆草展', '男性料理教室', '公民館いきいきサロン'.

◎エンジョイ教室

Table of 'Enjoy Classroom' activities with columns: 公民館名, 内容, 実施日. Includes 'フレッシュテニス教室', 'イチゴ大福&イチゴ狩り'.

◎その他

Table of other community activities with columns: 公民館名, 内容, 実施日. Includes 'ジュニア囲碁教室', 'こども・おとな 囲碁・将棋教室'.

5月の予定

平成 29 年 4 月 1 日付

町職員人事異動等のお知らせ

※病院の医療職を除く

※係長級以上を掲載

() 内は旧役職名

総務課職員班 ☎内線 212

総務課

- ▶総務課付課長・中新川広域行政事務組合 (派遣) 渡辺隆明 (再任用)
▶係長 松田智之 (財務課係長)
▶総務課付係長 富山県東部消防組合 (派遣) 谷川達則 (総務課付主任 同派遣)

企画課

- ▶課長代理 森 俊夫 (総合病院事務局長代理)
▶課長代理 白井雄一 (企画課係長)

財務課

- ▶課長 廣田高志 (会計管理者)
▶課長代理 石井 誠 (福祉課長代理)
▶課長代理 藤原弘朗 (財務課係長)
▶係長 米山 洋 (産業課係長)

町民課

- ▶主幹・課長心得 酒井紀明 (総務課付課長代理・中新川広域行政事務組合 (派遣))
▶係長 坂井桃子 (町民課主任)

福祉課

- ▶福祉課副看護部長 北野厚子 (福祉課看護師長)
▶課長代理 田中幸志 (企画課長代理)
▶課長代理 澤野和代 (福祉課係長)
▶係長 小島 隆 (総合病院事務局長)

福祉課 (保育所)

- ▶総務課付課長代理 富山学院福祉会相ノ木保育園 (派遣) 佐伯喜代美 (白萩西部保育所長)
▶総務課付課長代理 毅行福祉会音杉保育園 (派遣) 村上睦子 (柿沢保育所長)
▶総務課付課長代理 光南会南加積保育園 (派遣) 藤櫻浩美 (南加積保育所長代理)
▶総務課付課長代理 光南会南加積保育園 (派遣) 西田和代 (南加積保育所長代理)
▶総務課付係長 富山学院福祉会相ノ木保育園 (派遣) 伴 真理子 (南加積保育所長代理)
▶総務課付係長 光南会南加積保育園 (派遣) 木下さをり (南加積保育所長代理)
▶福祉課長代理 白萩西部保育所長 松本裕子 (富山学院福祉会相ノ木保育園 (派遣))
▶福祉課長代理 柿沢保育所長 林 美智子 (毅行福祉会音杉保育園 (派遣))
▶福祉課長代理 白萩西部保育所長代理 中田佳代子 (南加積保育所長代理)

産業課

- ▶課長代理 深川康志 (企画課長代理)
▶係長 碓井秀樹 (総務課係長)
▶係長 松井弘樹 (産業課主任)

会計課

- ▶会計管理者 土肥真一 (総合病院事務局長)

かみいち総合病院事務局

- ▶事務局長 廣田泰三 (教育委員会事務局長)
▶局長代理 藤田智朗 (財務課係長)
▶局長代理 萩原美紀子 (総合病院事務局係長)
▶係長 川口 仁 (産業課係長)

教育委員会事務局

- ▶事務局長 小池義弘 (財務課長)

議会事務局

- ▶議会事務局長・監査委員事務室長 藤原清範 (再任用)

農業委員会事務局

- ▶係長 田中明紀子 (財務課係長)

◎平成 29 年 3 月 31 日付け退職者 ※ () 内は旧役職

- ▶石原優美 (福祉課主幹 南加積保育所長)
▶川上雪美 (福祉課長代理 白萩西部保育所長代理)
▶松本美由紀 (総合病院事務局係長)
▶村井千春 (農業委員会事務局主任併産業課主任)
▶伊藤悠貴 (建設課主任)
▶林 麻実 (福祉課主事)
▶平井正典 (建設課主任業務士)
▶伊藤佐俊 (建設課業務士)
▶水野 茂 (財務課業務士補)
▶高城正利 (総合病院 診療技術部長)
▶太田和美 (総合病院 看護部長)
▶西川裕喜 (総合病院 放射線科長)
▶村井雄哉 (総合病院 臨床工学科臨床工学士)

長い間大変お世話になりました



▲退職職員一同 伊東町長、中川副町長、藤縄教育長と記念撮影

広告

広告欄



障害者手帳をお持ちの方はお忘れなく 軽自動車税減免申請について

財務課 課税1班 ☎内線 137

平成 29 年度の軽自動車税減免申請期間は、5 月 31 日(水)までです。申請の際は、「申請書」、「障害者手帳等」、「運転される方の免許証」、「マイナンバー（個人情報）確認資料」及び「申請者の印鑑」を持参のうえ、9 番窓口までお越しください。

なお、減免の対象となる車両や障害の種類等についてはお問い合わせください。

毎年 5 月 5 日～ 11 日は「児童福祉週間」です 子どもの健やかな成長のために

福祉課 児童班 ☎内線 7124
こどもの城 ☎473-0001

子どもや家庭、子どもの健やかな成長について国民全体で考えることを目的に、5 月 5 日の「こどもの日」から 1 週間を「児童福祉週間」と定め、子どもと一緒に参加できる様々な行事が行われます。是非、親子で触れ合ってみませんか？

『できること たくさんあるよ きみのために』
(平成 29 年度児童福祉週間標語)

調査票へのご回答をお願いします。

平成 29 年工業統計調査を実施

企画課 企画班 ☎内線 223

工業統計調査は我が国の工業の実態を明らかにすることを目的とした統計法に基づく報告義務がある重要な統計です。

調査結果は中小企業施策や地域振興などの基礎資料として利活用されます。調査時点は平成 29 年 6 月 1 日です。

介護保険アレコレ

介護相談員について

中新川広域行政事務組合 介護保険課 ☎464-1316

介護相談員は、施設等を訪問し、利用される方々のさまざまな疑問や不安・意見等に耳を傾け、サービス提供者と利用者の「橋渡し役」をすることで、問題の改善や介護サービスの質の向上につなげています。介護保険に関することならどんなことでもお気軽にご相談ください。みなさんからの声が、介護サービスをより良いものと変えていく第一歩となります。

今年度の介護相談員は、浜田啓二さんと土肥正彦さんの 2 名です。

5 月の保険料（65 歳以上の方）

特別徴収、普通徴収ともありません。

次回の普通徴収は 7 月になります。
前年度分で納め忘れがないかご確認ください。

申請をお忘れなく！ 臨時福祉給付金の支給について

臨時福祉給付金担当係 ☎内線 7121～7125

臨時福祉給付金を受給するためには申請が必要です。5 月上旬に対象と思われる方へ申請書を郵送します。必要書類を同封の上、返信用封筒で、郵送にて申請してください。

対象となる方 平成 28 年 1 月 1 日に上市町に住民票があり、平成 28 年度分の町民税が課税されていない方（町民税課税者の扶養親族等になっている方や、生活保護の受給者である方などは除きます）。

支給額 支給対象者 1 人につき、15,000 円
(支給は 1 回のみ)

申請期間 5 月 8 日(月)～8 月 10 日(木)

給付時期 申請受理後、6 月以降に順次振り込みます。

原則、郵送申請ですが、役場へ申請書を持参する場合は、次の窓口で受付いたします。

受付時間 8:30～17:15（土日、祝日を除く。）

受付場所 上市町役場 2 階 臨時福祉給付金担当窓口

国民健康保険税、後期高齢者医療制度の保険料のお知らせ 軽減措置が拡大されます

財務課 課税 1 班 ☎内線 132・137
富山県後期高齢者医療広域連合 ☎076-465-7503

平成 29 年度の税制改正にともない、低所得者への軽減措置を拡大するよう見直しが行われました。

今回は、平成 29 年度の国民健康保険税と後期高齢者医療保険料の均等割額及び平等割額の 5 割軽減及び 2 割軽減の対象となる世帯の軽減判定所得を引き上げます。(限度額には変更がありません。)

軽減の割合	基準額	
	現行	改正後
5 割軽減	33 万円 + 26.5 万円 × 被保険者数	33 万円 + 27 万円 × 被保険者数
2 割軽減	33 万円 + 48 万円 × 被保険者数	33 万円 + 49 万円 × 被保険者数

なお、これらの保険税・保険料の金額は、住民税が確定する 6 月から算定し、7 月中旬に決定通知書をお送りします。

年金だより

国民年金保険料の納付は 口座振替がお得です

町民課 住基戸籍班 ☎内線 145

国民年金保険料の納付には、口座振替がご利用になれます。口座振替をご利用いただくと、保険料が自動的に引き落とされるので金融機関などに行く手間が省けるうえ、納め忘れもなく、とても便利です。

また、口座振替には、当月分保険料を当月末に振替納付することにより、月々 50 円割引される早割制度や、現金納付よりも割引額が多い 6 カ月前納・1 年前納・2 年前納もあり、大変お得です。

口座振替をご希望の方は、納付書又は年金手帳、通帳、金融機関届出印を持参のうえ、ご希望の金融機関又は年金事務所へお申し出ください。

町在住の方、町で交流したい方、町へ移住をご検討されている方などへ

町からの給付金・補助金・助成金制度があります。ぜひご活用ください。

	事業名	対象の主な要件
移住・交流の促進に関する補助金等の制度	上市町三世代世帯推進給付金	給付金額 孫 1 人あたり月額 5,000 円～1 万円 上市町内で三世代同居され、孫の子育てを行っている世帯に給付金を支給します。 ※孫…生後 6 か月を経過してから満 3 歳になるまでの乳幼児で、保育所、認定こども園等を利用していないもの。
	上市町若年雇用定住促進給付金	給付金額 月額 2,000 円（最大 24 カ月） 上市町外から町内の事業所へ通勤している若年従業員が町内の借家等を借り上げ転居し、住民登録を行った場合に対し、給付金を支給します。 ※40 歳未満の独身者が対象。公務員は対象外。 勤務事業所の社宅、社員寮（借上式を含む。）、公営住宅を除きます。
	上市町ふるさと同級会事業補助金	補助金額 1 団体あたり最大 2 万円 上市町内で同級会を開催する場合に補助金を交付します。 ※対象…上市町内の店舗等で開催される同級会で、同級会の出席者の数が 15 人以上（町外に住所を有する出席者の数が 5 人以上）となること。 ※同級会…同一の学校等の卒業生で、同学年又は同学級を単位とする団体が行う親睦会
	上市町合宿事業費補助金	補助金額 1 団体あたり最大 70 万円（1 人 1 泊あたり 1,000 円） 上市町外の学校が、町内の施設（体育・文化施設、宿泊施設等）を活用し、実施する合宿に補助金を交付します。なお、富山県が実施する合宿補助と合わせて活用できます。上市町内の宿泊施設で 3 連泊以上が必要です。
住宅に関する補助金等の制度	上市町若年世帯定住促進事業	補助金額 5～100 万円 夫婦合わせて 75 歳未満の世帯が 100 ㎡以上の住宅を新築・増改築・購入、又は民間賃貸住宅を賃借した場合
	上市町地域材活用事業	補助金額 3～20 万円 100 ㎡以上の住宅の新築又は増改築で、県内産木材を 3 ㎡以上使用した工事
	上市町リフォーム助成事業	助成金額 工事費の 1/10 上市地域建築組合又は富山県建築板金工業組合上市支部に所属している業者が施工する 50 万円以上のリフォーム工事 ※上限 10 万円（三世代以上の同居の場合は 15 万円）
	上市町木造住宅耐震改修支援事業	助成金額 工事費の 2/3 昭和 56 年 5 月 31 日以前に建てられ、耐震診断で、耐震性が不足すると診断された住宅の耐震改修工事 ※上限 60 万円
	上市町危険老朽空家対策事業（補助金事業）	助成金額 工事費の 1/2 危険老朽空家の除却工事 ※上限 50 万円
上市町危険老朽空家対策事業（寄付事業）	町が除却します 危険老朽空家の建物及び土地を町へ寄付されたもの	

各制度の補助要件を満たすかどうか等の詳しい内容は、町のホームページ又は担当までお問い合わせ下さい。

広告

広告欄

上市町観光協会 ☎ 472-1515

剱岳山開きと新緑の中山登山のご案内

日にち 6月1日(休)

①中山登山 30名(先着順)

7:10 役場駐車場前集合 **参加費** 1000円
7:20 出発 **締切** 5月23日(火)
※体力に自信のある方に限ります。
※気象状況等により中止となる場合があります。

②剱岳山開き安全祈願祭・鎮魂祭

時間 10:30～ **場所** 馬場島地内

2017 観光大使かみいちを募集します!

上市町民の代表として、町内観光スポットやご当地グルメ、イベント情報等の広報活動により町の魅力を全国へPRし、町のイメージアップと誘客の推進をしていただける方を募集します。

募集締切 5月13日(土) 必着

提出先 上市町観光協会(上市駅構内)

実施要項及び申込書は、上市町観光協会又は上市町ホームページからダウンロードしてください。

町総合スポーツクラブさんさん ☎ 472-1971

「レッツ・ハイキング」参加者募集

場所	日時
天だれの滝及び早乙女湖周辺 9:00 白萩南部公民館前集合	6月4日(日) 9:15～12:00

自然解説保護員の方々が引率します。

募集人数 20名(小学生から一般、親子等)

持ち物 熊よけ鈴、雨具、軽登山用具一式など

参加費 さんさん会員700円、その他1,400円
保険料、山菜弁当代金を含みます。

申込締切日 5月28日(日)

申込方法 さんさん事務局まで

その他 白萩南部公民館へ戻った後、「つるぎ山菜まつり」に合流。
山菜弁当等の提供があります。



上市町地域包括支援センター 5月行事 ☎ 473-2811

※概ね65歳以上の方が対象です。

内容	日時	場所	備考
介護予防教室	2・16日(火)	13:30～14:30	宮川公民館
	10日(水)	13:30～14:30	広野会館
	17日(水)	13:30～14:30	南加積会館
	24日(水)	13:30～14:30	郷柿沢会館
マシンで足腰 しっかり貯筋運動	12日(金)	9:30～11:30 (受付9:15～)	カミール2階 イベント広場
	19・26日(金)	13:45～15:15 (受付13:15～)	カミール2階 イベント広場
おれんじカフェ	11日(木)	13:30～15:00	カミール3階

お知らせ 4月1日現在65歳以上の方(介護保険の認定を受けている方や長期間の入院などが続いている方等を除く。)を対象に5月中旬に「お元気チェックリスト」を送付します。

「お元気チェックリスト」は、あなたの心身の機能で衰えているところがないかをチェックするためのものです。チェックリストがご自宅に届きましたら必要事項を記入し、同封の返信用封筒にて上市町地域包括支援センターあてにご返送ください。このチェックリストに回答された方には、あなたに応じた介護予防教室のご案内を送付させていただきます。自分に合った介護予防に取り組み、今の元気を保ちましょう。

あいの風とやま鉄道株式会社 総務企画部企画課
ファンクラブ担当 ☎ 444-1300

あいの風とやま鉄道ファンクラブ会員募集中!

会員特典 1日フリー乗車券の進呈、オリジナルグッズの割引、イベント列車参加費1割引 など

年会費 個人会員 1,000円
親子会員 1,500円
法人会員 10,000円(1口以上)

申込方法 ホームページの専用申込フォームから申込又は、駅構内などに設置されている会員募集チラシに必要事項を記載し、FAX又は郵送で申込。チラシは、ホームページからダウンロードすることができます。詳しくは、ホームページをご覧ください。

上市町自然から学ぶ会事務局
☎ 472-4644 FAX472-6678

「上市町自然観察会」(千石城山)参加者募集

場所	日時
千石城山 8:30受付 上市町役場前集合	6月28日(水) 9:00～12:30

参加費 300円 **募集人数** 25名

持ち物 野外活動用の服装(長袖、長ズボン)、雨具、昼食、飲み物、常備薬など

申込締切日 6月14日(水)

申込方法 ハガキ、メール又はFAXで住所、氏名、年齢、電話番号、日中の連絡先(携帯電話等)を記入し下記宛にお申し込みください。

〒930-0425 上市町田島野1
上市町自然から学ぶ会事務局 志村 幸光 宛
メール nature_study_of_kamiichi@yahoo.co.jp
詳細は、お問い合わせください。

白萩南部公民館 ☎ 473-1772

「つるぎ山菜まつり」今年も開催!

日時 6月4日(日) 11:30～ **場所** 白萩南部公民館前
内容 山菜販売・料理、てんぷら、にしめ、山菜うどん、いわたの塩焼き、くま鍋、民謡と楽会によるあわだ田唄、いちいちアロハサークルのフラダンスなど

上市まちづくり公社 5月行事 ☎ 473-2375

イベント・子育て支援教室

日時 5月16日(火) 10:30～11:15
場所 カミール2階わんぱくひろば
内容 親子でおこなうひきしめエクササイズ
講師 エアロビクスインストラクター 渡辺 貴彦 氏
対象 0歳児～未就園児(保護者同伴が必要です)
参加無料

建設課 管理建築班 ☎内線 317

町営住宅入居者募集中

募集住宅 稗田町営住宅(2DK/1戸)
主な入居資格 ○親族と同居する方
○月額平均世帯所得15万8千円以下
(裁量階層世帯は25万9千円以下)の方
○現に住宅に困窮していることが明らかな方など
募集受付期間 5月1日(月)～22日(月)
選考方法 抽選
詳細はお問い合わせください。

教育委員会事務局 生涯学習班 ☎内線 344

「はたちのつどい」実行委員募集!

平成30年1月に開催予定の、「はたちのつどい」の企画・運営に参加していただける新成人を募集します。一生に一度の成人式を、自分たちの手で思い出に残る催しにしてみませんか。興味のある方はお気軽にご連絡ください。

対象者 平成9年4月2日～平成10年4月1日生まれの方で、7月から1回程度開催予定の実行委員会に参加できる方
募集締切 6月1日(木)

企画課 企画班 ☎内線 223・225

「ダブル大人の会(仮)」実行委員募集!!

本年秋～冬に開催予定の、本年度に40歳を迎える方々を対象とした「ダブル大人の会(仮)」の企画・運営に参加していただける方を募集します。新たに始まる企画を自分たちの手で思い出に残る催しにしてみませんか。興味のある方はお気軽にご連絡ください。

対象者 昭和52年4月2日～昭和54年4月1日生まれの方で、7月から1回程度開催予定の実行委員会に参加できる方
募集締切 6月1日(木)

こどもの城 5月行事 ☎ 473-0001

内容	日時	
乳幼児教室 (子育て相談)	ぞう組(2歳児)	10・17・24日(水)
	うさぎ組(1歳児)	18・25日(木)
	栄養指導(うさぎ組)	11日(木)
クラブ	ちびっこ広場 (6ヶ月～1歳頃まで)	9・23日(火)
	合唱	9:00～ 6日(土)
イベント・他	将棋	10:00～ 13・27日(土)
	体操教室(マット)	27日(土) 14:00～
	母の日のプレゼント作り	8日(月)～12日(金) 15:30～
	おりがみ教室	25日(木) 15:30～ ※要予約
教室・他	HIPHOPダンススクール	26日(金) 15:45～ ※要予約
	フラワーアレンジメント	5日(金) 9:30～ ※要予約
	新緑お茶会	8日(月) 15:40～ ※要予約
	ティッシュケースづくり	14日(日) 10:30～
プラバンづくり	28日(日) 10:30～	

休館日 5月21日(日)

総務課 職員班 ☎内線 212

平成30年度採用 上市町職員を募集します

職種・人員

○行政職 事務(上級)……………若干名
○医療職 薬剤師(上級)……………1名程度
助産師(上級)……………1名程度

受験資格

○昭和63年4月2日以降生まれの方
○大学(短期大学を除く。)を卒業または平成30年3月に卒業見込みの方
○普通自動車免許を保有している方または採用までに取得見込みの方

採用年月日 平成30年4月1日

受付期間 5月1日(月)～5月31日(水)

採用試験 7月2日(日)に役場で第1次試験を行います。
※第2次試験は、第1次試験合格者を対象に8月頃に面接試験等を実施します。

※提出書類についてはご確認ください。

※医療職の募集については、かみいち総合病院までお問い合わせください。☎ 472-1212

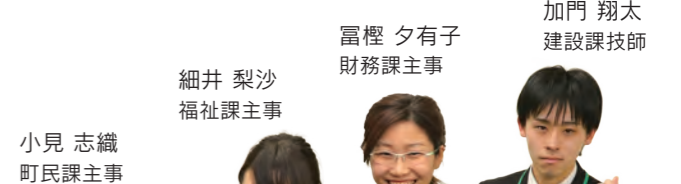

▲平成29年度採用 新規職員(行政職)
加門 翔太 建設課技師
富樫 夕有子 財務課主事
細井 梨沙 福祉課主事
小見 志織 町民課主事

広報かみいち 広告掲載募集 広告

広告掲載料

広告の規格	仕上がり寸法 (縦×横)	広告掲載料
1型	46mm×88mm	10,000円
2型	46mm×176mm	20,000円

Culture

ふるさと町民学園

教育委員会事務局 生涯学習班 ☎内線 381

◆ ※印の講座は申し込みが必要です。【受付開始】5月9日(火) 午前8時30分から(電話のみ)

講座名	※剣生ががい大学① ※自然環境講座	ヘルシーゼミナール	※園芸入門講座 ※剣生ががい大学②
内容	民衆の心意気と祭り (高岡山町筋の街並みと御車山祭り)、 高岡大火と土蔵造り(明治の耐火建築)	ライフステージを サポートする健康管理 (ツボマッサージ*肩、腰、膝の痛み)	堤谷酒米田圃と岩瀬酒蔵 (上市町酒米田圃、岩瀬酒蔵)、 北前船と岩瀬の繁栄(北前船廻船問屋森家)、 大伴家持生誕1300年(高志の国文学館)
講師	林 昌男氏(高岡御車山会館館長)、 浜田 啓二氏(県ナチュラリスト)、 斉藤 健二氏(土蔵造りのまち資料館館長)、 飯野 馨子氏(解説)	平井 潤子氏(米田鍼灸院院長)	古市 義男氏(越中を自慢する会)、 浜田 啓二氏(富山県ナチュラリスト)、 作田 昇氏(廻船問屋森家館長)、 大川原 竜一氏(高志の国文学館主任・学芸員)
日時	18日(木)・22日(月)9:00~15:30	25日(木)10:00~11:30	5月29日(月)、6月2日(金)9:00~16:00
場所	高岡御車山会館、山町筋の街並み、高岡 大仏、土蔵造りのまち資料館、高岡大和 (集合)北アルプス文化センター前	働く婦人の家2F	岩瀬街歩き、岩瀬酒蔵、上市酒米田圃、森家、 県美術館、高志の国文学館 (集合)北アルプス文化センター前
定員	各70名(計140名)	50名	各70名(計140名)
費用	800円、弁当持参(食事処あり) ※5月18日(木)・22日(月)のいずれか	無料 軽い運動のできる服装	1,000円 弁当持参(食事処あり) ※5月29日(月)・6月2日(金)のいずれか

アルプスの湯

☎473-9333

【5月の催し物】

(午後0時30分~ 観覧無料)

6日(土)	松前一座	公演
13日(土)	新蔵富美男一座	公演
20日(土)	劇団「絆」	歌謡舞踊ショー
26日(金)	和玲の会 風呂の日	楽器演奏
27日(土)	藤山一座	公演

◎5/31まで、8カ所の温泉施設を巡るスタンプラリーを実施中。最初の4施設を巡ると共通無料券を1枚、残りの4施設を巡ると更に2枚プレゼント。



北アルプス文化センター催し案内

☎473-1818

寺内タケシ&ブルーローズコンサート in 上市 2017

日時▶6月18日(日)午後2時開演(開場は午後1時30分)
入場料▶4,000円(S席指定)、2,500円(A席自由)
(当日は、各500円増)チケットは各プレイガイドで発売中

『2017 香りとくゆら織』 色と香りのオフィシャルモノ

☎451-5772

日時▶5月20日(土)~22日(月)10:00~16:00
(最終日の22日は15:00まで)

場所▶豪農の館 内山邸(富山市宮尾903)
入館料▶200円 「TSURUGI Green」の香りをお楽しみください。

柿沢コミュニティセンター教室案内

☎473-8100

【陶芸教室】 講師 越中瀬戸焼千寿窯 吉野 香岳 氏

日時 5/10日(水)、13日(土)、24日(水)、27日(土)
午前10時~
料金 1,300円(陶芸)、1,500円(絵付け)、
3,000円(ろくろ、要予約)

【工作教室】

講師 あかり工房 KAZU 浦田 和夫 氏

日時 5/20日(土) 午前10時~
料金 1作品につき500円~

【木版画教室】

講師 版画家 岩井 幸子 氏

日時 5/18日(木) 午後1時~
料金 1,000円(材料費別途)

【ステンドグラス教室】

講師 ガラス造形作家 西島 直義 氏

日時 5/28日(日) 午後1時30分~
定員 10名(要予約)
料金 1回1,500円【材料・キット代別途徴収
(3,000円~5,000円程度)】

婦人の家教養講座

☎473-0075

煎茶(皇風)	1	15	(月)				
フラワーデザイン	1	15	(月)				
書道	8	22	(月)				
華道(池坊)	8	22	(月)				
リアリティフラワー	8	22	(月)				
心太極拳	8	22	(月)				
3B体操	1	8	15	22	(月)		
茶道(遠州)		16	(火)				
手芸・手編み	2	16	(火)				
絵てがみA		16	(火)				
絵てがみB	9	23	(火)				
刺し子・リフォーム	9	23	(火)				
オカリナ	9	23	(火)				
新川民謡研究会	2	9	16	23	30	(火)	
社交ダンス(火)	2	9	16	23	30	(火)	
パッチワーク		10	17	(水)			
ちぎり絵	10	24	(水)				
フォークダンス	10	17	24	(水)			
社交ダンス(水)	10	17	24	31	(水)		
茶道(裏千家)		25	(木)				
料理(昼)	11	25	(木)				
大正琴(りんどう)	9	(火)	18	(木)			
茶道(表千家)	11	25	(木)				
タイ式ヨガ	11	18	25	(木)			
料理(夜)	12	26	(金)				
ちりめん手芸	12	26	(金)				
民舞踊	12	26	(金)				
太極拳	12	26	(金)				
相撲甚句		19	26	(金)			
レザークラフト	3	(水)		(土)			
フラダンス	6	13	20	(土)			
ペン習字		17	(水)	22	(月)		
吹矢	2	16	(火)	11	18	25	(木)

Culture

図書館・絵本室カレンダー

日	月	火	水	木	金	土
	1	2	3	4	5	6
7	8	9	10	11	12	13
14	15	16	17	18	19	20
21	22	23	24	25	26	27
28	29	30	31			

黒地に白文字の日は休館日

こんにちは
図書館です
☎472-6494

開館時間 10~18時

今月の催し

○絵本のよみきかせの会

日時 5/14日(日) 午前11時~ 場所 絵本コーナー

○読書会 『苺畑よ永遠に』 加藤 幸子 / 著

日時 5/26日(金) 午後1時30分~ 場所 3階対面朗読室

一般書

きょうだいの育て方

小崎 恭弘 / 著

著者は3兄弟の長男として生まれ、3兄弟の父となり、そして保育士としてたくさんの兄弟姉妹と出会いました。兄弟はそれぞれの気持ちやポジションによって異なる難しさがあり、愛情を伝えるとき、叱るとき、子供ひとりひとりの個性を大切にしながら、どうすれば心に届くのか・・・そんなヒントがたくさん集まった一冊。

児童書

したじきくんとなかまたち

二宮 由紀子 / 作 山村 浩二 / 絵

にゅうがくしきがおわって、いよいよあしたから、しょうがっこうのじゅぎょうがはじまります。でも、したじきくんは「はく、しょうがっこうに行くのがこわい。おうちにいたい」と、げんきがありません。したじきくんは、えんぴつさんたちみたいになかまもいないし、ふてばこにも、くれよんのはこにもはいれません。さて、したじきくんはがっこうに行くようになるのでしょうか。

一般書

やめるときも、すこやかなるときも……………窪 美澄 / 著
超老人の壁……………養老 猛司 南 伸坊 / 著
花の百名山地図帳……………山と溪谷社 / 編

児童書

ニュートリノの謎を解いた梶田隆章物語……………山本 省三 / 著
とのさま1ねんせい……………長野 ヒデ子 本田 力ヨ子 / 作・絵
空にむかってともだち宣言……………茂木 ちあき / 作
ゆーち みえこ / 絵

図書館ホームページでも、新着本情報などがご覧いただけます。

えほんの
ゆめぼけ

おはなしぴよぴよの会

毎週月曜
午前10時30分~

☎472-2211

おりがみ教室

13日(土) 午前10時30分~

おはなし会

毎週土曜と日曜(第2土曜は折り紙教室)
午前10時30分~

授乳室やおむつ替え室があり、どなたでもご利用できます。



Sports

総合スポーツクラブ“さんさん”教室

(B&G 体育館内) ☎472-1971

5月の教室スケジュール

■ 網掛けの日は無料体験教室

㊦ ウエルネススポーツセンター	㊦ カミール	㊦ 弓庄公民館
㊦ 働く婦人の家	㊦ 柿沢地区会館	㊦ 宮川公民館
㊦ B&G体育館	㊦ 相ノ木公民館	

うるねす通信

ウエルネススポーツセンター
☎473-2070

いきいき健康づくり講座のご案内

日時▶5月13日(土) 10:00~11:00

会場▶富山健康科学専門学校

演題▶タオルを使って肩甲骨を動かそう

講師▶池森 和代

持ち物▶タオル、飲み物、内履きズック

その他▶参加費無料です。

運動のできる服装でお越しください。

お申し込み先▶富山健康科学専門学校

☎473-2111 まで

教室名	曜日	開始時間	日にち
ピラティス(朝)	㊦	10:30	8 15 22 29
ジュニアビック教室	㊦ 月	18:00	8 15 22 29
ジュニアバレー教室	㊦	19:00	1 8 15 22 29
はつらつ卓球(ラージ球)	㊦	10:00	2 9 16 23 30
シニアエクササイズ宮川	㊦ 火	13:30	2 9 16 23
気軽に卓球(硬式球)	㊦	10:00	10 17 24 31
シニアエクササイズ相ノ木	㊦ 水	13:30	10 17 24 31
サッカー教室	㊦	18:00	10 17 24 31
楽しく卓球サークル(ラージ球・硬式球)	㊦	10:00	11 18 25
シニアエクササイズ柿沢	㊦	13:30	11 18 25
オープン水泳教室(ウォーキング&ストレッチ)	㊦ 木	14:15	11 18 25
ストレッチヨガ	㊦	15:30	11 18 25
ピラティス(夜)	㊦	19:30	11 18 25
やわやわピクス	㊦	10:30	12 19 26
シニアエクササイズ弓庄	㊦ 金	13:30	12 19 26
パワーヨガ	㊦	19:30	12 19 26
うんどう教室	㊦	15:00	13 20 27
トランポリン教室(I部)	㊦ 土	15:00	13 20 27
トランポリン教室(II部)	㊦	16:15	13 20 27



健診・教室名	対象	実施日	受付時間	持ち物	その他
4か月児健診	平成29年 1月生	5月11日(木)	13:00～13:30	健診票・母子健康手帳	※健診票は、2か月児訪問でお渡ししています。
	平成29年 2月生	6月1日(木)			
1歳6か月児健診	平成27年 10月生	5月18日(木)	13:00～13:15	健診票・問診票・フッ化物塗布申込書(希望者)・母子健康手帳	※フッ化物塗布も行います(希望者)。※健診票とフッ化物塗布申込書は、郵送でお送りします。
	平成27年 11月生	6月8日(木)			
3歳児健診	平成26年 1月生	5月25日(木)	13:00～13:30	健診票・アンケート・母子健康手帳	※尿検査を行います。フッ化物塗布も行います(希望者)。
	平成26年 2月生	6月22日(木)			
離乳食教室	平成28年 12月生 平成29年 1月生	6月21日(木)	9:00～9:30	母子健康手帳・エプロン	※要予約
すくすく教室	平成28年 9月生 平成28年 10月生	6月21日(木)	13:00～13:30	母子健康手帳	※要予約

※平成29年4月から「1歳6か月児健診」の実施日が水曜日から木曜日に変更になりました。

生き生き健康フェスティバル開催のご案内

今年のフェスティバルのテーマは「生活にワクワクを」です。毎日の生活でどんな時にワクワクしますか?今年のフェスティバルでは、皆さんにワクワクする体験をしていただけるような内容を企画し、準備を進めているところです。皆さまの参加をお待ちしています。

日時 6月24日(土) 午前10時～午後3時30分
場所 つるぎふれあい館
内容 体験型教室やブース、相談コーナー、販売コーナーなど
 講演会も開催。詳細は広報6月号、ちらしで後日ご案内予定です。

平成29年度骨粗鬆症検診のご案内

今年度40・45・50・55・60・65・70歳になる**女性**が対象です。
 ①集団検診 **日時** 7月3日(月)、22日(土) 午前9時～午前11時
検診場所 上市町保健センター **費用** 500円
 ②施設検診 **期間** 6月～10月 **費用** 900円
場所 渡辺整形外科医院、かみいち総合病院健診センター

※対象の方へ5月中旬に詳しい案内と受診券を送付します。
 ※高齢受給者、後期高齢者医療被保険者、生活保護世帯、町民税非課税世帯及び身体障害者手帳(1・2級)、療育手帳(A判定)の方は無料です。町民税非課税世帯の方は事前申請が必要です。

平成29年度歯周疾患検診のご案内

対象者 今年度40・50・60・70歳になる方(男女とも)
実施期間 平成29年6月1日(木)～9月30日(土)
検診場所 町内各歯科医院 **費用** 500円(受診券が必要です)

※対象の方へ5月下旬に受診券を送付します。対象となる方で、受診券が届いていない方はご連絡ください。
 ※高齢受給者、後期高齢者医療被保険者、生活保護世帯、町民税非課税世帯及び身体障害者手帳(1・2級)、療育手帳(A判定)の方は無料です。町民税非課税世帯の方は事前申請が必要です。

歯周病の初期段階は、ほとんど自覚症状がないことが特徴です。歯がぐらつくなど、重症化してからは、残念ながらすべての歯を失ってしまうこともあります。この機会にぜひ一度、チェックしてみましょう。

1歳6か月児健診の子どもたち



渡邊 湊音 ちゃん(右) 福島 陽優 ちゃん
 舞音 ちゃん(左)



山崎 実生 ちゃん 吉田 圭吾 ちゃん



廣田 恵治朗 ちゃん 秋元 菜花 ちゃん



中田 悠里子 ちゃん 堀田 瑞音 ちゃん



三浦 遥子 ちゃん 石田 希望 ちゃん

3月に導入した最新の超音波検査装置
 マンモグラフィは、触診では診断できない小さなしこりや、しこりになる前の石灰化した微細な乳がんの発見に適した検査法で、乳がんの早期発見に欠かせない検査です。



乳がんは、現在の発症率は20人に1人も言われています。乳がんの発生は40歳後半から50歳前半でピークを迎えます。しかし、早期に発見し治療を行えば予後が良好な病気です。そのため乳がん検診の重要性は増えています。
 乳がん検診には、問診・視触診の他に「マンモグラフィ」や「超音波検査装置」を用いた検査があります。

乳がん検診について

すこやかサロン

Health Column



かみいち総合病院 外科医長 温井 剛史

よく「マンモグラフィは圧迫して痛い」との意見もかねてよりございましたが、当院では2015年に最新式のマンモグラフィ撮影装置を導入し、痛みについては軽減されています。今まで乳がん検診を受けたことがない方は、ぜひ検診を受けるようにしてください。
 昨今は、芸能人の方で罹患され、その報道で検診の方が一時的に増えるといった状況となっておりますが、検診は継続的に受けていただきたいと考えます。



最新式のマンモグラフィ撮影装置

がん検診のお話

今月のテーマ

こんにちは!
 福祉課保健班です。
 その15



保健師 松井 由香

「乳がん検診」が変わります

集団がん検診は外科医師による視触診がなくなり、マンモグラフィ検査のみになります。そのため、乳房の自己触診がとて大切になります。月に1回(生理が始まって1週間後、閉経後は生理日を決めて)は乳房の自己触診を行いましょ。どの年代の女性であっても乳がんには注意が必要です。希望者には自己触診に関するリーフレットを保健センターお渡ししていますので、お気軽にお越しください。

「がん検診・胸部エックス線検査」が始まります

あなたと、あなたの大切な人のためにがん検診を受けましょう!がんは早期に発見し、早期に治療することが大切な病気です。しかし、がんは早期では自覚症状がほとんどありません。定期的ながん検診を受けることが大切です。

「胸部エックス線検査」(肺がん・結核検診)

期間 5月～10月 全14日間
 最寄りの会場で受診ください。

※受診券に記載された会場以外でも受診可能です。
 ※つるぎふれあい館での検診は大変混雑します。お時間に余裕を持ってお越し下さい。
 ◎がん検診(胃・子宮・乳房・大腸) 事前予約が必要です

「集団検診」

期間 6月～翌年2月 全11回
 場所 つるぎふれあい館
 ※大腸がん検診のみ3月まで

「施設検診」

*胃・大腸 6月～12月
 町内の指定医療機関
 *子宮・乳房 6月～翌年3月
 指定医療機関
 ※検診料金がお得な「子宮・乳房セット検診」もあります。
 *日程等詳細については、5月に各家庭に配布する「がん検診・健康診査のお知らせ」をご覧ください。

「対象者」

40歳以上で、職場等でのがん検診を受ける機会がない方
 (子宮がん検診は20歳以上)

◎受診券がお手元に届いたら

必ず日程と内容の確認をお願いします。
 ・町のがん検診を希望する方で受診券が届かない方は、保健センターまでご連絡ください。
 ・受診券が届いている方で、通院中の方や職場・他機関で検診を受診するため町の検診を受診しない方は必ず保健センターまでご連絡ください。

◎がん検診・胸部エックス線検査を受診する際の服装

女性の方は、ワンピースの着用は避け、事前に金属のついた下着や補正下着は外して会場へお越しください。プラスチックや金属などが付いていないカップ付タンクトップ(薄手の物)等の着用がお勧めです。なお、子宮がん検診を受診される方はストッキングやタイツの着用も避けてください。



4/7 上市町内の小・中学校で新生活がスタート

4月7日、各小学校と上市中学校で入学式が行われました。

昨年に比べ、小学生は2人多い139人、中学生は18人少ない161人の新入生達が新しい学校生活をスタートさせました。

4月14日、桜が咲き、春らしいポカポカ陽気になったこの日、上市中央小学校の児童達が校舎の外に出て給食を食べていました。児童達はとても楽しそうに給食の時間を過ごしていました。



▲ 4月7日、入学式（宮川小学校）

各小学校の新1年生の人数

上市中央小学校	57人
宮川小学校	19人
相ノ木小学校	26人
南加積小学校	21人
陽南小学校	8人
白萩西部小学校	8人



▲ 桜の木の下で新1年生と新6年生と一緒に給食を食べて交流（上市中央小学校）



▲ 外で食べる給食はおいしい！給食を食べて交流（上市中央小学校）

NEWS 「第3回 改組新 日展富山展」が富山県民会館で開催中 吉江夕音さんの作品が入選

上市町在住の吉江夕音さん（若杉新）の刺繍作品が「第3回改組新日展富山展」に入選（工芸美術の部・7回目）。日展は100年以上の歴史を誇り、現代日本美術を体現する展覧会。ぜひ会場で吉江さんの力作をご覧ください。

第3回改組新 日展富山展 4/15(土)～5/7(日) 場所 富山県民会館 観覧時間 9:30～18:00 入場受付 17:30まで 会期中無休 観覧料(当日券) 一般 1,100円 高校・大学生 500円 小学・中学生 200円



▲ 刺繍作品「結う」(作 吉江夕音)

▲ 全国からえりすぐりの日本画、洋画、彫刻、工芸美術、書の5部門319点の作品が展示されています。

4/6 春の交通安全運動 みんなで取り組む交通安全

4月6日、役場正面で春の交通安全運動出動式が行われ、上市町交通安全アドバイザーの星野正男さんが交通安全宣言を行いました。

また、午後から上市警察署で交通安全登校リーダー委嘱式が行われ、集団登校の際にリーダーとして新入学児童への交通安全啓発などの役割を担う各小学校の児童代表12人に中川行孝副町長から委嘱状が手渡されました。



▲ 交通安全宣言を行う星野正男さん



▲ 音楽のリズムにあわせて体を動かす参加者



▲ 丹保先生(左)と藤掛先生(右) ▲ 竹内看護師が認知症を説明

3/24 音楽に合わせて心も身体もリフレッシュ 音楽療法で介護予防 認知症はもう怖くない

3月24日、カミール2階イベント広場で今年度最後の介護予防教室を開催。音楽療法で介護予防と認知症講座を行いました。

この日は町民約40人が参加。介護予防教室は、音楽療法士の丹保博美先生の歌声と藤掛賜枝先生が奏でるピアノ演奏のメロディーにあわせて参加者も一緒に身体を動かしながら歌いました。

28年度は47回の介護予防教室を実施し、参加人数はのべ3,358人。出席率が高かった方に終了証を渡し、表彰しました。

介護予防教室の後、同じ会場で認知症講座が行われ、竹内雅代認知症看護認定看護師が認知症の現状を解説。現在、富山県の65歳以上高齢者の6人に1人は認知症。18年後65歳以上高齢者の4人に1人は認知症となり、県民の10人に1人は認知症になると予測されていることを紹介。竹内先生は、「誰でも認知症になる可能性がある。もし、認知症になっても認知症を正しく理解し、自分らしく生きることが大切」と話されました。

3/30 グループホーム「第2つつみだにの家」が完成 障害者が安心して暮らす場所

3月30日、上市町堤谷地内に社会福祉法人新川会が運営するグループホーム「第2つつみだにの家」が完成し、4月から共同生活援助7名(男性)とショートスティ1名(男性)が利用を始めました。

今後、平成24年4月に完成した同じ敷地内にある「つつみだにの家」とあわせて運営されます。



▲ 完成を祝いテープカット

3/30 まちなか交流プラザ周辺で花の苗植 園児達が花鉢でまちなかを彩る

3月30日、上市保育園と三日市保育園の園児達が白・ピンク・黄色など色鮮やかな花を鉢に植え、カミール周辺やアーケード内にプランターを並べ会場を彩りました。

4月2日には、まちなか交流プラザ4周年記念祭が行われ、来場者は多彩なイベントを楽しんでいました。



▲ 1人1鉢ずつ花を植えました

5月の各種相談日

相談無料

「話せる人がいる」 困ったら・・・ひとりで悩まずに相談しよう

内容	日時	相談場所・方法	お問い合わせ先	
①年金相談	5月23日(火)	10:00～15:00	働く婦人の家	町民課 (内線 145)
②人権・行政相談	5月10日(水)	13:00～16:00	保健福祉総合センター	町民課 (内線 141)
③健康相談	毎週(月)～(金) ※祝日除く	9:00～17:00	保健福祉総合センター	福祉課 ☎ 473-9355
④消費生活相談窓口 交通事故に関する相談も受付	毎週(月)～(金) ※水曜・祝日除く	8:30～12:00	町民課相談窓口	町民課 (内線 103)
⑤法律相談(予約制)	5月9日(火)	9:00～11:00	保健福祉総合センター 相談室	総合相談窓口 社会福祉協議会 ☎ 473-9300
⑥結婚相談	5月9日・23日(火)	13:00～16:00		
⑦心配ごと相談	5月17日(水)	13:00～15:00		
⑧生活・就労相談	5月16日(火)	10:00～11:30		
⑨介護相談・ボランティア相談	毎週(月)～(金) ※祝日除く	8:30～17:15	電話相談先 ☎ 413-7830	公益社団法人とやま 被害者支援センター ☎ 413-7820
⑩犯罪・事故などの被害に関する 相談	毎週(月)～(金) ※祝日除く	10:00～16:00	センター内、面接室 申込先 ☎ 413-7820	
⑪弁護士による犯罪被害(身体犯) に関する無料法律相談	5月31日(水) 予約制	10:00～12:00	富山県民会館	富山地方・家庭裁判所 ☎ 421-6324
⑫無料法律相談	5月16日(火)	10:00～16:00	魚津神経サナトリウム	魚津地域産業保健センター (魚津市医師会館内) ☎ 0765-22-0318 受付時間 9:00～17:00
⑬心の健康相談 無料メンタルヘルス(50人未満の 小規模事業場で働いている方や労働 衛生管理を担当している方が対象)	5月13日(土) 予約制	10:00～12:00	魚津緑ヶ丘病院	富山県厚生部障害福祉課 ☎ 444-3959 FAX 444-3494 eメール ml-sabetsu- soudan@pref.toyama.lg.jp
	5月20日(土) 予約制	10:00～12:00		
⑭障害を理由とする差別に関する 相談窓口(広域専門相談員対応)	毎週(月)～(金) ※祝日除く	8:30～17:00	電話相談 ☎ 444-3959 FAXやメールでの対応の他、 富山県庁本館1階相談室にて 相談することができます。	富山県健康・福祉人材 センター ☎ 432-6156
⑮福祉・介護のお仕事相談	毎月第3火曜	9:30～16:00	ハローワーク滑川	富山県ナースセンター ☎ 433-5251 富山県看護協会 ☎ 433-5680
⑯にこにこ相談会 おじさんの発達や生活・行動・学習・ 進路・就学に関することなど	5月24日(水) 予約制	13:30～16:00	舟橋会館	上市町教育委員会 事務局 ☎ 内線 342
⑰看護職員就業支援相談 再就職等を希望する看護職員の方へ 情報提供や復職に対する悩み相談	5月18日(木)	10:00～16:00	ハローワーク滑川	富山県ナースセンター ☎ 433-5251 富山県看護協会 ☎ 433-5680
⑱ストーカー・DV無料電話相談	毎月第4火曜	13:30～15:30	電話相談先 ☎ 0120-783-197	富山県弁護士会 ☎ 421-4811

広報
かみいち

2017.5月号
No.761

発行・富山県上市町 編集・企画課
〒930-0393 富山県中新川郡上市町法音寺1番地 ☎ 076-472-1111

●上市町ホームページ <http://www.town.kamichichi.toyama.jp/>
●メール info@town.kamichichi.toyama.jp
●法人番号(13桁) 4 0000 2016 3228

5/3(水)～5(金)
お休みします
ごみ収集すべて
お休みします

町の人口と世帯数

平成29年4月1日現在

人口	21,192	(-38)	(-239)
男	10,139	(-26)	(-115)
女	11,053	(-12)	(-124)
世帯数	7,937	(+15)	(+21)

() は前月比 () は前年比

納税・納入

軽自動車税 全期
納期限 ▼5月31日(水)
町税夜間納税窓口
日時 ▼5月31日(水)
午後5時～8時
場所 ▼財務課10番窓口

善意銀行

〔窓口〕上市町社会福祉協議会
(3月11日～4月10日)

- ▼9万8151円 剣歌仲間チャリティ歌謡祭様
- ▼12万2000円 浄土真宗本願寺派上市組様
- ▼切手1764円分 稲谷林二様
- ▼古切手1740円 上市中央小学校様
- ▼古切手400円 津幡義雄様
- ▼タオル36枚 匿名様
- ▼7388円 匿名様

ご寄付感謝

▼白萩西部保育所へ
・保育室用掛時計2点 (1万7280円相当)
・レゴブロック2セット (3万3040円相当)
・絵本シリーズ2セット (2万9991円相当)
・白萩西部保育所後援会様
・積み重ねぬいぐるみボックス (1万5500円相当)
・白萩西部保育所父母の会様

▼南加積保育所へ
・ウェイブバランス平均台 (3万7000円相当)
・図書18冊 (3万5191円相当)
・シンバル (1万2700円相当)
・鉄道とレールのセット (6800円相当)
・南加積保育所教育後援会様
・ままごとクッキングテーブル (1万6500円相当)
・人形セット(6890円相当)
・南加積保育所父母の会様

▼柿沢保育所へ
・カラー帆布マット (5万4000円相当)
・森の腰掛ベンチ(ちようちよ) (8万2000円相当)
・看護用簡易ベッド (1万5000円相当)
・業務用掃除機 (3万2000円相当)
・絵本24冊(2万8393円相当)
・柿沢保育所後援会様
・保育所フェンス看板 (1万9685円相当)
・ままごとコーナー絨毯 (2万3000円相当)
・テュプロ自動車セット (8532円相当)
・モサイク遊び2セット (6480円相当)
・柿沢保育所父母の会様

