



令和8年4月1日改正

いつも町営バスをご利用いただき、ありがとうございます。  
「予約のりあいバス白萩線・陽南線」の時刻等は、別紙の予約のりあいバスのパンフレットをご覧ください。

## ① 柿沢・大岩線

平日	第1便	第2便	第3便	第4便	第5便	第6便	第7便
土、学休日 (春・夏・秋休み)	第1便	第2便	第3便	第4便	第5便	運休	第7便
日、祝日	運休	第2便	第3便	第4便	第5便	運休	第7便
停留所名		発車予定時刻					
保健福祉総合センター	-	8:35	10:45	12:03	15:10	16:10	17:38
パル	-	8:36	10:46	12:04	15:11	16:11	17:39
上市町役場	-	8:37	10:47	12:05	15:12	16:12	17:40
かみいち総合病院	-	8:38	10:48	12:06	15:13	↓	17:41
上市駅前	-	8:40	10:50	12:08	15:15	↓	17:43
上市児童館	-	8:42	10:52	12:10	15:17	↓	17:45
上法音寺	-	8:43	10:53	12:11	15:18	↓	17:46
湯上野	-	8:44	10:54	12:12	15:19	16:15	17:47
湯崎野	-	8:45	10:55	12:13	15:20	16:16	17:48
湯神子	-	8:46	10:56	12:14	15:21	16:17	17:49
柿沢四区	-	8:48	10:58	12:16	15:23	16:19	17:51
柿沢地区会館	-	↓	↓	↓	15:25	16:20	↓
陽南町営住宅	-	↓	↓	↓	15:27	16:22	↓
柿沢三区	-	8:49	10:59	12:17	15:30	16:25	17:52
柿沢二区	-	8:50	11:00	12:18	15:31	16:26	17:53
柿沢一区	-	8:51	11:01	12:19	15:32	16:27	17:54
正源寺	-	8:52	11:02	12:20	15:33	16:28	17:55
大松新	-	8:53	11:03	12:21	15:34	16:29	17:56
大松	-	8:54	11:04	12:22	15:35	16:30	17:57
大岩西	-	8:55	11:05	12:23	15:36	16:31	17:58
大岩	-	8:57	11:07	12:25	15:38	16:33	18:00
折り返し							
大岩	7:35	9:00	11:10	12:28	15:41	16:36	18:03
大岩西	7:35	9:00	11:10	12:28	15:41	↓	↓
大松	7:36	9:01	11:11	12:29	15:42	↓	↓
大松新	7:37	9:02	11:12	12:30	15:43	↓	↓
正源寺	7:38	9:03	11:13	12:31	15:44	↓	↓
柿沢一区	7:39	9:04	11:14	12:32	15:45	↓	↓
柿沢二区	7:40	9:05	11:15	12:33	15:46	↓	↓
柿沢三区	7:41	9:06	11:16	12:34	15:47	↓	↓
柿沢地区会館	7:43	↓	↓	↓	↓	↓	↓
陽南町営住宅	7:46	↓	↓	↓	↓	↓	↓
柿沢四区	7:48	9:07	11:17	12:35	15:48	↓	↓
湯神子	↓	9:09	11:19	12:37	15:50	↓	↓
湯神子北	7:52	↓	↓	↓	↓	↓	↓
湯崎野	↓	9:10	11:20	12:38	15:51	↓	↓
湯上野	↓	9:11	11:21	12:39	15:52	↓	↓
上法音寺	↓	9:12	11:22	12:40	15:53	↓	↓
上市児童館	↓	9:13	11:23	12:41	15:54	↓	↓
上市駅前	↓	9:15	11:25	12:43	15:56	16:50	18:17
かみいち総合病院	↓	9:17	11:27	12:45	15:58	-	-
上市町役場	↓	9:18	11:28	12:46	15:59	-	-
パル	↓	9:19	11:29	12:47	16:00	-	-
保健福祉総合センター	7:56	9:20	11:30	12:48	16:01	-	-
かみいち総合病院	7:58	-	-	-	-	-	-
上市駅前	8:01	-	-	-	-	-	-

●第2便～6便は、□色のバス停間で自由乗降ができます。

## ② 南加積線

平日	第1便	第2便	第3便	第4便	第5便	第6便
4/1～11/30の土	運休	第2便	第3便	第4便	第5便	第6便
12/1～3/31の土	第1便	第2便	第3便	第4便	第5便	第6便
日、祝日	運休	運休	運休	運休	運休	運休
停留所名		発車予定時刻				
保健福祉総合センター	-	-	9:45	13:00	15:50	17:35
パル	-	-	9:46	13:01	15:51	17:36
上市町役場	-	-	9:47	13:02	15:52	17:37
かみいち総合病院	-	-	9:48	13:03	15:53	17:38
上市駅前	7:15	8:20	9:50	13:05	15:55	17:40
カミール	↓	8:22	9:52	13:07	15:57	17:42
上市高校口	7:18	8:23	9:53	13:08	15:58	17:43
旭町	7:19	8:24	9:54	13:09	15:59	17:44
三杉町	7:20	8:25	9:55	13:10	16:00	17:45
田島野	7:22	8:27	9:57	13:12	16:02	17:47
南加積会館	7:23	8:28	9:58	13:13	16:03	17:48
広野	7:24	8:29	9:59	13:14	16:04	17:49
広野中北	↓	↓	10:01	13:16	16:06	↓
黒川	7:29	8:34	10:04	13:19	16:09	17:54
黒川東	↓	↓	10:05	13:20	16:10	↓
つるぎの味蔵	7:32	8:37	10:09	13:24	16:14	17:57
広野新	7:33	8:38	10:10	13:25	16:15	17:58
郷柿沢	7:34	8:39	10:11	13:26	16:16	17:59
野開発	7:35	8:40	10:12	13:27	16:17	18:00
南加積小学校	7:36	8:41	10:13	13:28	16:18	18:01
田島野	7:37	8:42	10:14	13:29	16:19	18:02
三杉町	7:39	8:44	10:16	13:31	16:21	18:04
旭町	7:40	8:45	10:17	13:32	16:22	18:05
上市高校口	7:41	8:46	10:18	13:33	16:23	18:06
カミール	↓	8:47	10:19	13:34	16:24	18:07
上市駅前	7:44	8:49	10:21	13:36	16:26	18:09
かみいち総合病院	7:46	8:51	10:23	13:38	16:28	18:11
上市町役場	↓	8:53	10:25	13:40	16:30	18:13
パル	↓	8:54	10:26	13:41	16:31	18:14
保健福祉総合センター	7:48	8:55	10:27	13:42	16:32	18:15

●第2便～5便は、□色のバス停間で自由乗降ができます。

### 年末年始の運休

12月31日、1月1日、1月2日は全線が運休します。

●町営バスに関するお問合せは

上市町 福祉課 社会福祉班 ☎(076)473-9107

中新川郡上市町湯上野1176番地 上市町保健福祉総合センター内

## ③ 宮川線

平日	第1便	第2便	第3便	第4便	第5便
4/1～11/30の土	運休	第2便	第3便	第4便	第5便
12/1～3/31の土	第1便	第2便	第3便	第4便	第5便
日、祝日	運休	運休	運休	運休	運休
停留所名		発車予定時刻			
保健福祉総合センター	-	10:30	12:30	14:45	17:30
パル	-	10:31	12:31	14:46	17:31
上市町役場	-	10:32	12:32	14:47	17:32
かみいち総合病院	-	10:33	12:33	14:48	17:33
上市駅前	7:00	10:35	12:35	14:50	17:35
若杉新	7:03	10:38	12:38	14:53	17:38
江又団地	7:05	10:40	12:40	14:55	17:40
江上	7:06	10:41	12:41	14:56	17:41
中江上	7:08	10:43	12:43	14:58	17:43
東江上	7:10	10:45	12:45	15:00	17:45
石仏	7:12	10:47	12:47	15:02	17:47
竹鼻	7:15	10:50	12:50	15:05	17:50
大永田	7:20	10:55	12:55	15:10	17:55
森尻団地	7:21	10:56	12:56	15:11	17:56
森尻団地	7:23	10:58	12:58	15:13	17:58
剱町	7:23	10:58	12:58	15:13	17:58
荒田	7:24	10:59	12:59	15:14	17:59
三日市	7:25	11:00	13:00	15:15	18:00
カミール	↓	11:02	13:02	15:17	18:02
上市駅前	7:27	11:05	13:05	15:20	18:05
かみいち総合病院	7:29	11:07	13:07	15:22	18:07
上市町役場	↓	11:08	13:08	15:23	18:08
パル	↓	11:09	13:09	15:24	18:09
保健福祉総合センター	7:31	11:10	13:10	15:25	18:10

●第2便～4便は、□色のバス停間で自由乗降ができます。  
ただし、上市川「交観橋」付近の道路で、自由乗降ができない区間があります。

## ④ 相ノ木線

平日	第1便	第2便	第3便	第4便	第5便	第6便
4/1～11/30の土	運休	第2便	第3便	第4便	第5便	第6便
12/1～3/31の土	第1便	第2便	第3便	第4便	第5便	第6便
日、祝日	運休	運休	運休	運休	運休	運休
停留所名		発車予定時刻				
保健福祉総合センター	-	8:30	11:30	14:00	16:15	17:32
パル	-	8:31	11:31	14:01	16:16	17:33
上市町役場	-	8:32	11:32	14:02	16:17	17:34
かみいち総合病院	-	8:33	11:33	14:03	16:18	17:35
上市駅前	7:05	8:35	11:35	14:05	16:20	17:37
若杉新	7:08	8:38	11:38	14:08	16:23	17:40
新相ノ木駅北	7:10	8:40	11:40	14:10	16:25	17:42
下経田北	7:12	8:42	11:42	14:12	16:27	17:44
相ノ木新町	7:13	8:43	11:43	14:13	16:28	17:45
飯坂	7:14	8:44	11:44	14:14	16:29	17:46
中青出	7:15	8:45	11:45	14:15	16:30	17:47
下青出	7:17	8:47	11:47	14:17	16:32	17:49
久金新	7:19	8:49	11:49	14:19	16:34	17:51
相ノ木会館	7:21	8:51	11:51	14:21	16:36	17:53
上荒又	7:23	8:53	11:53	14:23	16:38	17:55
放士ヶ瀬	7:26	8:56	11:56	14:26	16:41	17:58
下経田北	7:30	9:00	12:00	14:30	16:45	18:02
新相ノ木駅北	7:32	9:02	12:02	14:32	16:47	18:04
若杉新	7:34	9:04	12:04	14:34	16:49	18:06
上市駅前	7:37	9:07	12:07	14:37	16:52	18:09
かみいち総合病院	7:39	9:09	12:09	14:39	16:54	18:11
上市町役場	↓	9:10	12:10	14:40	16:55	18:12
パル	↓	9:11	12:11	14:41	16:56	18:13
保健福祉総合センター	7:41	9:12	12:12	14:42	16:57	18:14

●第2便～5便は、□色のバス停間で自由乗降ができます。  
ただし、放士ヶ瀬地内の県道立山水橋線の区間は自由乗降ができません。

## ⑤ 弓庄線

平日	第1便	第2便	第3便	第4便	第5便
土	運休	第2便	第3便	運休	第5便
日、祝日	運休	運休	運休	運休	運休
停留所名		発車予定時刻			
保健福祉総合センター	-	9:00	13:15	15:10	16:05
パル	-				

# 上市町営

# バス運行路線図

- 天候、道路状況などにより運行ルート・時刻が変更となる場合がありますのでご了承ください。
- 「予約のりあいバス白萩線・陽南線」の時刻等は、別紙の予約のりあいバスのパンフレットをご覧ください。

令和8年4月1日改正

	① 柿沢・大岩線		予約のりあいバス 白萩線
	② 南加積線		予約のりあいバス 陽南線
	③ 宮川線		自由乗降禁止区間
	④ 相ノ木線		バス停
	⑤ 弓庄線		
	共通路線		

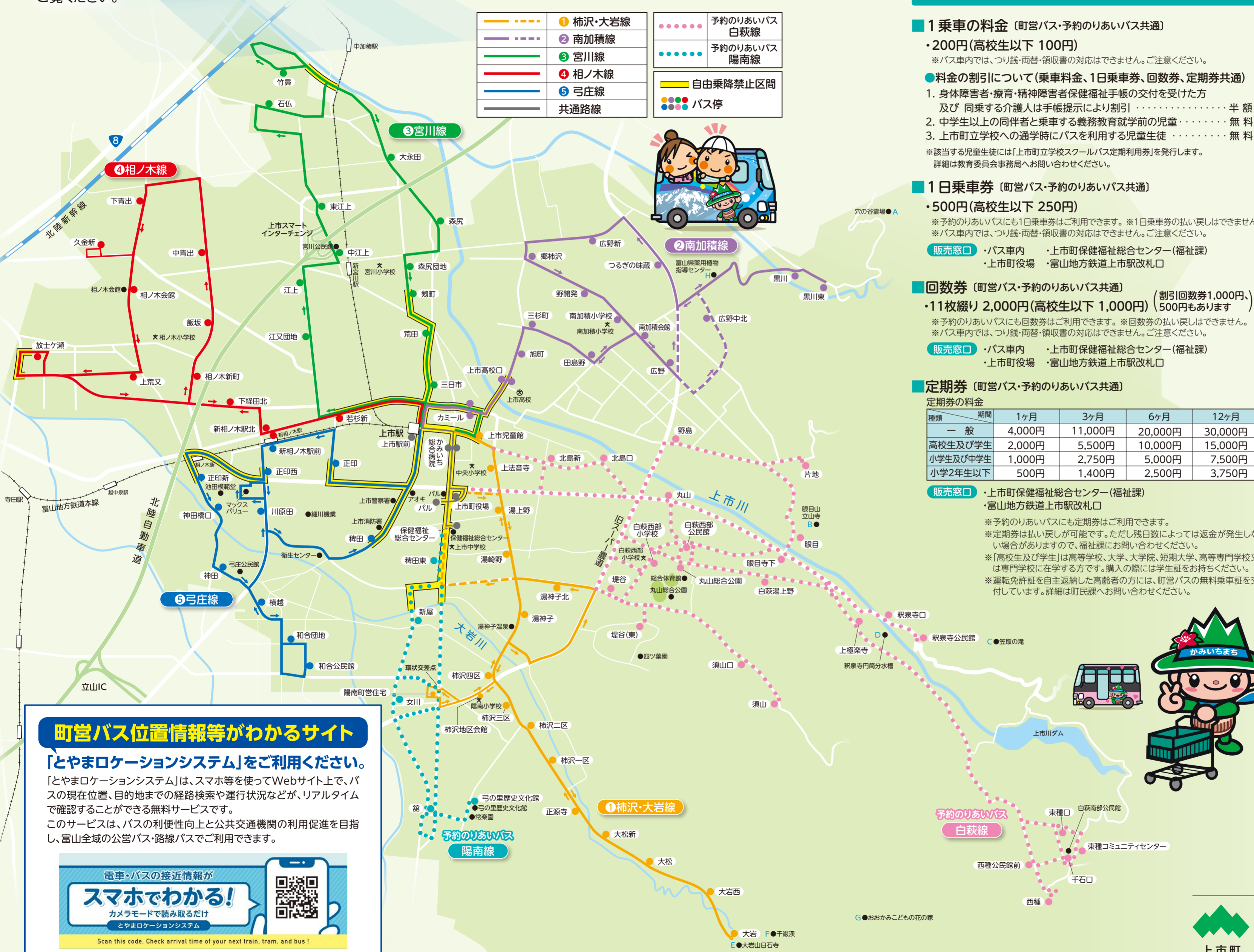

### 町営バス位置情報等がわかるサイト

「とやまロケーションシステム」をご利用ください。

「とやまロケーションシステム」は、スマホ等を使ってWebサイト上で、バスの現在位置、目的地までの経路検索や運行状況などが、リアルタイムで確認することができる無料サービスです。

このサービスは、バスの利便性向上と公共交通機関の利用促進を目指し、富山全域の公営バス・路線バスでご利用できます。

電車・バスの接近情報が  
**スマホでわかる!**  
カメラモードで読み取るだけ  
とやまロケーションシステム

Scan this code. Check arrival time of your next train, tram, and bus!



## 料金

- 1乗車の料金（町営バス・予約のりあいバス共通）
  - ・200円(高校生以下 100円)
  - ※バス車内では、つり銭・両替・領収書の対応はできません。ご注意ください。
- 料金の割引について(乗車料金、1日乗車券、回数券、定期券共通)
  1. 身体障害者・療育・精神障害者保健福祉手帳の交付を受けた方及び 同乗する介護人は手帳提示により割引 …………… 半額
  2. 中学生以上の同伴者と乗車する義務教育就学前の児童 …………… 無料
  3. 上市町立学校への通学時にバスを利用する児童生徒 …………… 無料- ※該当する児童生徒には「上市町立学校スクールバス定期利用券」を発行します。詳細は教育委員会事務局へお問い合わせください。

- 1日乗車券（町営バス・予約のりあいバス共通）
  - ・500円(高校生以下 250円)
  - ※予約のりあいバスにも1日乗車券はご利用できます。※1日乗車券の払い戻しはできません。※バス車内では、つり銭・両替・領収書の対応はできません。ご注意ください。

- 販売窓口
  - ・バス車内
  - ・上市町保健福祉総合センター(福祉課)
  - ・上市町役場
  - ・富山地方鉄道上市駅改札口

- 回数券（町営バス・予約のりあいバス共通）
  - ・11枚綴り 2,000円(高校生以下 1,000円) (割引回数券1,000円、500円もあります)
  - ※予約のりあいバスにも回数券はご利用できます。※回数券の払い戻しはできません。※バス車内では、つり銭・両替・領収書の対応はできません。ご注意ください。

- 販売窓口
  - ・バス車内
  - ・上市町保健福祉総合センター(福祉課)
  - ・上市町役場
  - ・富山地方鉄道上市駅改札口

■定期券（町営バス・予約のりあいバス共通）

定期券の料金

種類	期間	1ヶ月	3ヶ月	6ヶ月	12ヶ月
一般		4,000円	11,000円	20,000円	30,000円
高校生及び学生		2,000円	5,500円	10,000円	15,000円
小学生及び中学生		1,000円	2,750円	5,000円	7,500円
小学2年生以下		500円	1,400円	2,500円	3,750円

- 販売窓口
  - ・上市町保健福祉総合センター(福祉課)
  - ・富山地方鉄道上市駅改札口
- ※予約のりあいバスにも定期券はご利用できます。
- ※定期券は払い戻しが可能です。ただし残日数によっては返金が発生しない場合がありますので、福祉課にお問い合わせください。
- ※「高校生及び学生」は高等学校、大学、大学院、短期大学、高等専門学校又は専門学校に在学する方です。購入の際には学生証をお持ちください。
- ※運転免許証を自主返納した高齢者の方には、町営バスの無料乗車証を交付しています。詳細は町民課へお問い合わせください。



## 自由乗降について

### 皆様に便利な自由乗降を実施中!

町営バスはサービス向上と利便性を図るため、バス停以外でも路線上でお客様がご希望の場所で乗り降りができる**自由乗降**を実施しています。

### 自由乗降ができるバスの便と区間

路線名	自由乗降できる便	自由乗降できる区間「バス停」
① 柿沢・大岩線	第2便～第6便	「上市児童館」～「大岩」バス停の区間
② 南加積線	第2便～第5便	「上市高校口」～「黒川東」～「上市高校口」バス停の区間
③ 宮川線	第2便～第4便	「若杉新」～「竹鼻」～「剣町」バス停の区間
④ 相ノ木	第2便～第5便	「若杉新」～「久金新」～「若杉新」バス停の区間
⑤ 弓庄線	第2便～第5便	「正印」～「正印西」・「正印新」～「稗田」バス停の区間

- ※路線図に示す黄色の区間では、自由乗降はできません。
- ※朝7時台と夕方5時以降の便では、自由乗降はできません。
- ※通学時にバスを利用する小学生及び中学生は安全のため自由乗降はできません。バス停での乗降をお願いします。
- ※竹鼻地内、放土ヶ瀬地内で一部、安全のため自由乗降のできない区間があります。最寄りのバス停をご利用ください。

### 自由乗降の乗り方・降り方について

自由乗降は、路線ならバス停以外でも乗り降りできます。ただし、路線図に示す黄色の区間では、自由乗降はできません。

また、交差点、横断歩道及び踏切付近や見通しの悪い場所など、道路交通法上の停車禁止されている場所や運転手が安全を確保できないと判断したときは自由乗降はできません。

- 乗車のときは… バス進行方向左側の安全な場所で、早めにバスに向かって手をあげて合図してください。
- 降車のときは… 降りる場所の手前で降車ボタンを押すか、早めに降りる場所を運転手に申し出てください。危険ですので、バスが止まってから席を立つようにしてください。

### お願い

- ・バスが完全に停車するまでは、席を立ったり移動しないようご注意ください。
- ・バスの前後の横断・飛び出しは大変危険ですのでおやめください。
- ・交通の流れ、その他により、希望の場所より多少前後することがありますのでご了承ください。
- ・お車を運転される方は、バス停以外でも停車しますので、車間距離を十分にとって追突事故防止にご協力をお願いします。

- その他
  - 乗車料金のお支払いにキャッシュレス決済をご利用いただけます。
  - ご利用の方は、運転手が提示する二次元コードをスマートフォンで読み取ってお支払いください。
- PayPay、Alipay、Alipay+サービス、HIVEXサービスが利用可能
- ※通信状況等により読み取りや支払いが完了しない場合は、現金でのお支払いをお願いします。



●町営バスに関するお問合せは  
**上市町 福祉課 社会福祉班 ☎(076)473-9107**  
 中新川郡上市町湯上野1176番地 上市町保健福祉総合センター内